



Bergs kommun
Bierjen tjälte



HÄRJEDALENS
KOMMUN
HERJEDAELIEN TJÄLTE

Ansökan om bygglov

* = Obligatorisk uppgift

Berg och Härjedalens miljö- och byggnämnd
mob@berg.se

Fastighet

Fastighetsbeteckning *	Postnummer *
Fastighetens adress *	Postort *

Ansökan avser *

- Bygglov
 Bygglov där förhandsbesked lämnats, datum
 Marklov
 Tidbegränsat bygglov högst tio år, datum t.o.m.
- Villkorsbesked
 Periodiskt tidsbegränsat bygglov, datum fr.o.m. - t.o.m.
 Rivningslov
 Ändring av bygglov, diarienummer

Tidplan

Datum för planerad byggstart *	Planerad byggtid, månader *
--------------------------------	-----------------------------

Åtgärd-/er *

- Nybyggnad Tillbyggnad Ombyggnad Rivning Utvändig ändring Ändring av marknivå
 Inredning av ytterligare bostad/lokal
 Ändrad användning **Från:** **Till:**

Byggnad/anläggning *

- Enbostadshus Studentbostadshus
 Rad-, par-, kedjehus Hus för äldre eller personer med funktionsnedsättning
 Tvåbostadshus Mur
 Flerbostadshus, antal lgh.
 Fritidshus med en eller två bostäder Plank
 Komplementbyggnad (uthus, garage, förråd och dyligt) Annan byggnad eller anläggning, ange typ:
 Industri- eller lagerbyggnad

Areauppgifter m.m.

Byggnadsarea, m ² *	Bostadsarea, m ²	Bruttoarea, m ²
--------------------------------	-----------------------------	----------------------------

Utvändiga material och färger (vid ny- och tillbyggnad, ombyggnad samt ändring)

- Fasadbeklädnad**
 Tegel Betong Plåt Trä Puts Glas **Annat:** **Kulör (NCS-kod)**
- Takbeläggning**
 Lertegel Betong Plåt Papp Skiffer Koppar
- Fönster**
 Isolerglas Treglas En-/tvåglas **Fönsterbågar**
 Trä Plast Lättmetall

Vatten och avlopp

Anslutning till	Kommunalt	Gemensamhets- anläggning	Enskild anläggning
Vatten	<input type="checkbox"/>	<input type="checkbox"/>	<input type="checkbox"/>
Avlopp	<input type="checkbox"/>	<input type="checkbox"/>	<input type="checkbox"/>
Dagvatten	<input type="checkbox"/>	<input type="checkbox"/>	<input type="checkbox"/>



Bergs kommun
Bierjen tjielte



**HÄRJEDALENS
KOMMUN**
HERJEDAELIEN TJIELTE

Ansökan om bygglov

Berg och Härjedalens miljö- och byggnämnd
mob@berg.se

Uppvärmning

Uppvärmningssätt

Grund

Grundläggningssätt

Bilagor

- Situationsplan
 Planritningar
 Kontrollplan/rivningsplan
 Bevis om färdigställandeplan
 Sektionsritningar
 Fasadritningar
 Ritning på plank/mur
 Foton
 Teknisk beskrivning
 Sakkunnigutlåtande
 Anmälan om kontrollansvarig
 Beskrivning av projektet

Beskrivning av projektet och eventuella förtydliganden till lämnade uppgifter

Sökande

Företagsnamn eller personnamn *	Postort *
Organisations- eller personnummer *	Telefonnummer (även riktnummer) *
Utdelningsadress *	E-postadress
Postnummer *	Företagets projektnummer

Faktureringsadress (om annan än ovan)

Kontaktperson (om sökande är ett företag)

Förnamn	Efternamn *
Personnummer *	Telefonnummer (även riktnummer) E-postadress



Bergs kommun
Bierjen tjielte



**HÄRJEDALENS
KOMMUN**
HERJEDAELIEN TJIELTE

Ansökan om bygglov

Berg och Härjedalens miljö- och byggnämnd
mob@berg.se

Eventuell medsökande

Förnamn	Postnummer
Efternamn	Postort
Personnummer	Telefonnummer (även riktnummer)
Utdelningsadress	E-postadress

Fastighetsägare (om annan än sökanden)

Företagsnamn eller personnamn *	Postort *
Organisations- eller personnummer	Telefonnummer (även riktnummer) *
Utdelningsadress *	E-postadress
Postnummer *	Företagets projektnummer
Faktureringsadress (om annan än ovan) *	

Kontaktperson (om fastighetsägaren är ett företag)

Förnamn	Telefonnummer (även riktnummer)
Efternamn	E-postadress

Byggherre (om annan än sökanden)

Företagsnamn eller personnamn *	Postort *
Organisations- eller personnummer	Telefonnummer (även riktnummer) *
Utdelningsadress *	E-postadress
Postnummer *	Företagets projektnummer

Kontaktperson (om byggherren är ett företag)

Förnamn	Telefonnummer (även riktnummer)
Efternamn	E-postadress



Bergs kommun
Bierjen tjälte



HÄRJEDALENS
KOMMUN
HERJEDAELIEN TJÄLTE

Ansökan om bygglov

Berg och Härjedalens miljö- och byggnämnd
mob@berg.se

Kontrollansvarig

Förnamn	Postnummer
Efternamn	Postort
Personnummer	Behörighetsnivå
Telefonnummer (även riktnummer)	Behörighetsnummer
E-postadress	Certifieringsorgan
Utdelningsadress	Certifieringen gäller t.o.m.

Om det finns flera kontrollansvariga för projektet: Redovisa kontaktinformation enligt ovan för samtliga på separat handling samt ange vem som har samordningsansvar enligt 10 kap. 9 § plan- och bygglagen.

Fakturamottagare (om annan än sökanden)

Företagsnamn eller personnamn *	Postort *
Organisations- eller personnummer	Telefonnummer (även riktnummer) *
Utdelningsadress *	E-postadress
Postnummer *	Företagets projektnummer

Kontaktperson (om fakturamottagaren är ett företag)

Förnamn	Telefonnummer (även riktnummer)
Efternamn	E-postadress
Fakturareferens	

Kommunikation

Godkänner du/ni kommunikation via e-post? *

Ja Nej

Godkänner du/ni kommunikation via sms? *

Ja Nej

Information

PBL 9 kap 22 §. Om ansökan är ofullständig, får byggnadsnämnden förelägga sökanden att avhjälpa bristerna inom en viss tid.

Om förelägandet inte följs, får byggnadsnämnden avvisa ansökan eller avgöra ärendet i befintligt skick.

Avgift

Avgift betalas enligt av kommunen fastställd taxa.

Underskrifter

Datum och sökandens underskrift *	Datum och medsökandens underskrift *
Namnförtydligande	Namnförtydligande



Bergs kommun
Bierjen tjjelte



**HÄRJEDALENS
KOMMUN**
HERJEDAELIEN TJIELTE

Ansökan om bygglov

Berg och Härjedalens miljö- och byggnämnd
mob@berg.se

Anvisningar och förklaringar

Arbetena får inte påbörjas innan startbesked har lämnats. Kommunen debiterar enligt särskild taxa för hanteringen av bygglovet.

Sökanden: Den som undertecknar blanketten och till vilken kommunens faktura för bygglovet kommer att ställas.

Fastighetsägare: Den som är lagfaren och taxerad ägare.

Ärende: Det huvudsakliga ändamålet med denna ansökan.

Nybyggnad: Uppförande av en ny byggnad eller flyttning av en tidigare uppförd byggnad till en ny plats.

Tillbyggnad: Ändring av en byggnad som innebär en ökning av byggnadens volym.

Ombyggnad: Ändring av en byggnad som innebär att hela byggnaden eller en betydande och avgränsad del av byggnaden påtagligt förnyas.

Ändring av byggnad: En eller flera åtgärder som ändrar en byggnads konstruktion, funktion, användningssätt, utseende eller kultur-historiska värde.

Underhåll: En eller flera åtgärder som vidtas i syfte att bibehålla eller återställa en byggnads konstruktion, funktion, användningssätt, utseende eller kulturhistoriska värde.

Rivningsorsak: T.ex. nybyggnad av bostäder, brand, uthyrningssvårigheter m.m.

Annat: Kort beskrivning som kan förtydligas i rutan Beskrivning av projektet.

Byggnad: Vilken typ av byggnad ansökan avser.

Enbostadshus: Ett friliggande bostadshus med en bostadslägenhet.

Enbostadshus i grupp: Minst två friliggande enbostadshus som är avsedda att försäljas, hyras ut eller upplåtas med bostadsrätt.

Parhus: Två direkt sammanbyggda enbostadshus med skilda ingångar från det fria.

Radhus: Tre eller flera direkt sammanbyggda enbostadshus.

Kedjehus: Två eller flera enbostadshus, sammanbyggda med varandra via garage, förråd eller liknande.

Tvåbostadshus: Ett friliggande bostadshus med två bostadslägenheter antingen belägna i skilda plan eller bredvid varandra och i det senare fallet med gemensam ingång från det fria.

Fritidshus: Ett hus med planerad huvudsaklig användning för fritidsboende.

Flerbostadshus (hyreshus): Den sammanfattande benämningen på bostadshus med tre eller flera bostadslägenheter. Hit räknas även sammanbyggda tvåbostadshus.

Studentbostadshus: Hus avsett att vara varaktigt förbehållet studerande vid universitet eller högskola.

Hus för äldre eller personer med funktionsnedsättning: Hus avsett för äldre och för personer med funktionsnedsättning där boendet är förenat med service, stöd och/eller personlig omvårdnad.

Annat specialbostadshus: Hus avsett för annat ändamål än hus för äldre eller funktionshindrade och studentbostadshus. Dessa bostäder är avsedda för temporärt boende och hyrs ut med reducerat besittningsskydd.



Bergs kommun
Bierjen tjielte



**HÄRJEDALENS
KOMMUN**
HERJEDAELIEN TJIELTE

Berg och Härjedalens miljö- och byggnämnd
mob@berg.se

Areabegrepp

Byggnadsarea

Area som en byggnad upptar på marken, inklusive utkragande byggnadsdelar som väsentligt påverkar användbarheten av underliggande mark. (Carport ingår i byggnadsarean.)

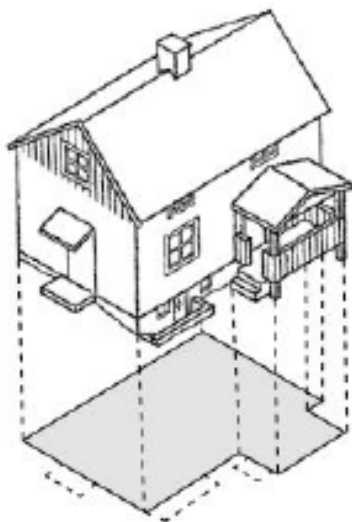

Ansökan om bygglov

Bostadsarea (boarea)

Byggnadsarea

Bostadsarean är utrymmen ovan mark inrättade för boende, begränsad av omslutande väggars insida eller annan för mätvärdhet angiven begränsning. Det är summan av bostadsarean i byggnadens lägenhet som ska anges. För specialbostäder anges enbart summan av arean i de enskilda lägenheterna.

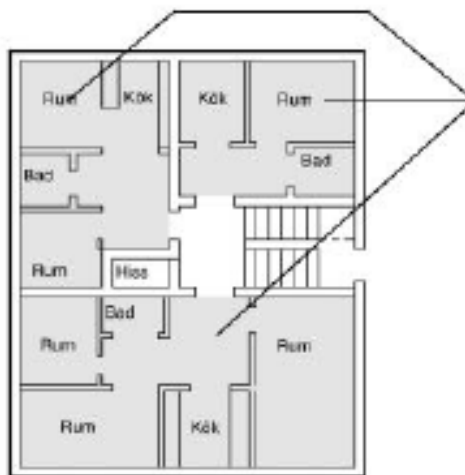

Bruttoarea

Area av mätvärda delar av våningsplan, begränsad av omslutande byggnadsdelars utsida eller annan för mätvärdet angiven begränsning. (Det är summan av bruttoarean i byggnadens våningsplan som ska anges.)

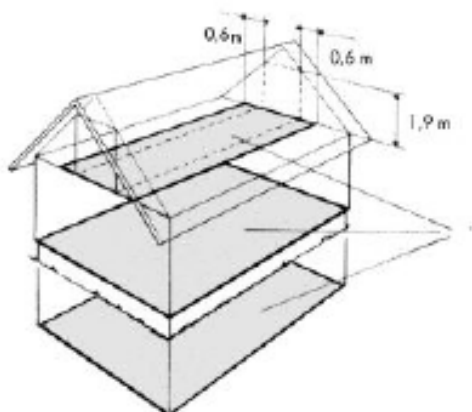

Tillkommande bruttoarea

Vid tillbyggnad (och även vid påbyggnad och inredning av vind) räknas bara tillkommande area.

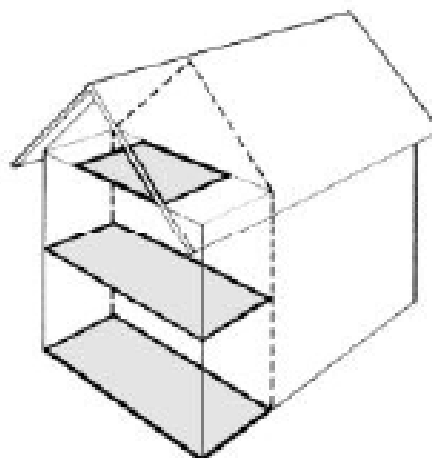

En mer omfattande beskrivning av ovanstående begrepp finns i Svensk Standard SS 21054:2009. Även kommunens byggnadsnämnd kan hjälpa till med tolkning av ovanstående.



Bergs kommun
Bierjen tjielte



HÄRJEDALENS
KOMMUN
HERJEDAELIEN TJIELTE

Ansökan om bygglov

Berg och Härjedalens miljö- och byggnämnd
mob@berg.se

Vi behöver spara och behandla personuppgifter om dig, så som namn, personnummer, adress, fastighetsbeteckning. Vi har fått dina uppgifter från dig. Vi tillämpar vid var tid gällande integritetslagstiftning vid all behandling av personuppgifter. Den rättsliga grunden för att behandla dina personuppgifter är enligt DSF artikel 6.1 c) "Behandlingen är nödvändig för att fullgöra en rättslig förpliktelse som åvilar den personuppgiftsansvarige". Dina uppgifter kommer att sparas 10 år. Vi kan komma att dela dina personuppgifter med annan tredje part, förutsatt att vi är skyldiga att göra så enligt lag. Däremot kommer vi aldrig att överföra dina uppgifter till ett land utanför EU utan att meddela dig först. Kontaktuppgifter och övrig information om GDPR i Bergs kommun hittar du på vår hemsida: www.berg.se/gdpr. Personuppgiftsansvarig är Berg och Härjedalens miljö- och byggnämnd, Medborgarhuset, 842 80 Sveg. Du har rätt att kontakta oss om du vill ha ut information om de uppgifter vi har om dig, för att begära rättelse, överföring eller för att begära att vi begränsar behandlingen, för att göra invändningar eller begära radering av dina uppgifter. Detta gör du enklast genom att kontakta oss på Berg och Härjedalens miljö- och byggnämnd, Meborgarhuset, 842 80 Sveg, tel. 0687-161 00 eller 0680-161 00. Du når nämndens dataskyddsombud med samma kontaktuppgifter. Om du har klagomål på vår behandling av dina personuppgifter har du rätt att inge klagomål till tillsynsmyndigheten.